III- სართულის გეგმა

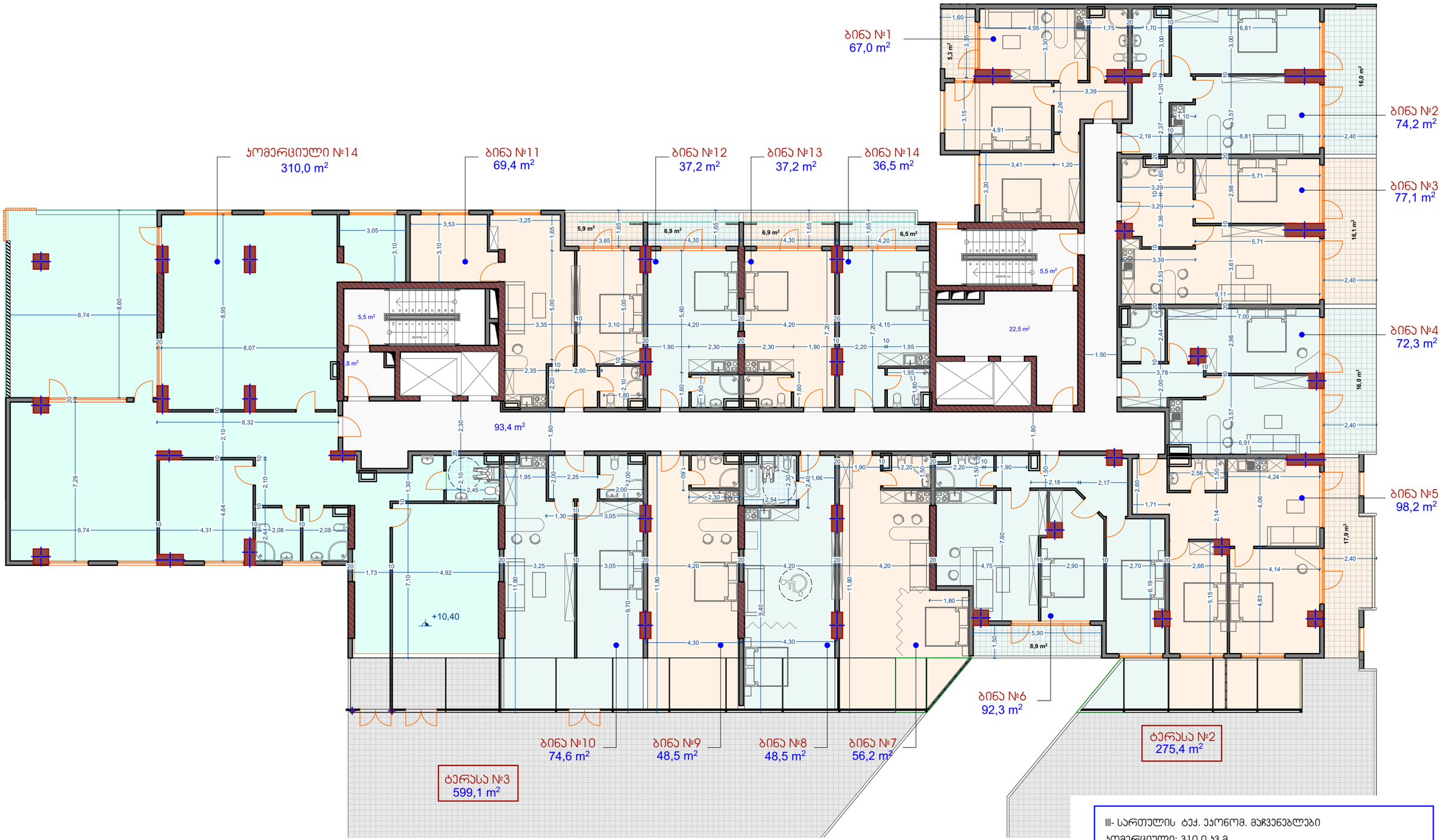

III- სართულის ტექ. ეკონომ. მაჩვენებლები

კომერციული: 310.0 კვ.მ.
ტერასა (სარეკლიზაციო):874.5 კვ.მ.
ბინების ფართობი: 782.8 კვ.მ.
აივნების ფართობი: 106.4 კვ.მ.
სადარბაზოს, კიბის და ლიფტის უჯრედის ფართობი: 131.7 კვ.მ.
საერთო ფართობი: 2205.4 კვ.მ.